

**Epidemiología de la Rabia Paralítica en los Municipios Jiménez y Morán del Estado Lara Período 2007-2009.**

MV.MSc. Ortelio Mosquera, \*\* MV. Esp. José Thomas Rodríguez B.

*Universidad Centroccidental "Lisandro Alvarado". Unidad de Epidemiología*

*\*\*\* Instituto Nacional de Salud Agrícola Integral (INSAI)*

[orteliomosquera@ucla.edu.ve](mailto:orteliomosquera@ucla.edu.ve); [mvjoset@yahoo.es](mailto:mvjoset@yahoo.es)

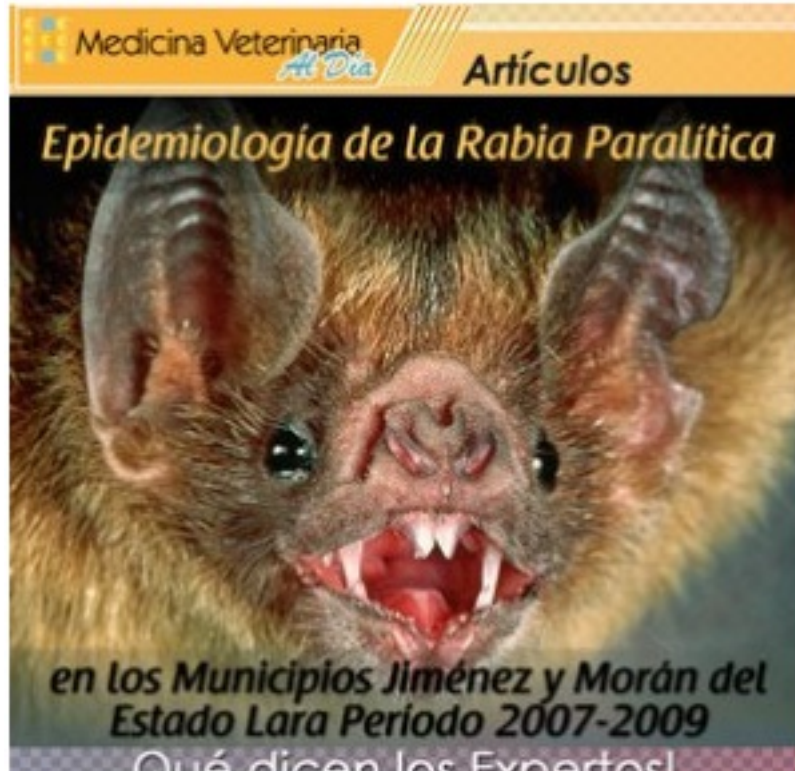

Para ver el trabajo completo [clic aquí](#)

---