

**La revisión anual de vacas y de toros.**

El INTA informa mediante una cartilla publicada. Este material constituye en una herramienta básica para el manejo de los rodeos en los campos de los productores. Los animales deben evaluarse de distintas maneras para conocer su **bienestar**. Las mism

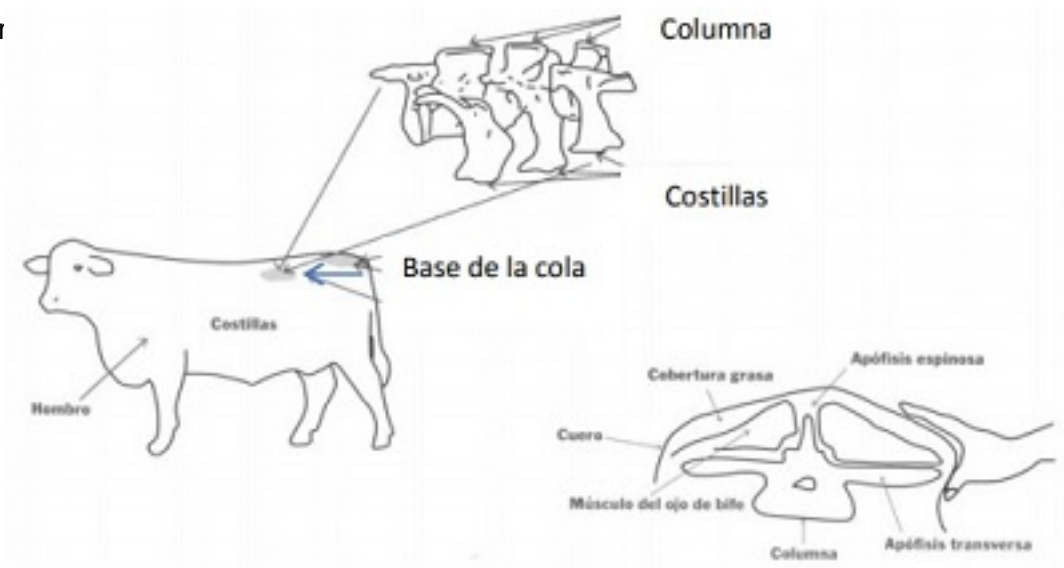

Entre las observaciones que podemos realizar nosotros se encuentra la medición de la **Condición Corporal**. Esta se calcula mirando y tocando algunos puntos donde puede o no tener



el animal.

La condición corporal de la vaca de cría es un método que nos permite evaluar las **reservas en grasa y músculo** que tienen los animales.

Para evaluar se utiliza una **escala** que va del **1 al 5**, siendo **1** aquella vaca que se encuentra **extremadamente flaca** donde no hay grasa de cobertura y **5** la que está **demasiado gorda**, presentando gran acumulación de grasa de cobertura sin permitir que se vea la columna, las costillas o la punta de cola.

Aquellos animales en baja condición corporal o que pierden condición corporal nos estarían indicando que su alimento no cubre sus **requerimientos nutricionales**.

Otra de las cosas que se debe mirar en el ganado es la **dentadura**. El **número de dientes** y la :

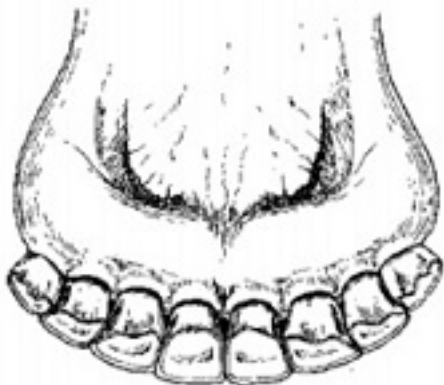

Cuando vemos que una vaca tiene los dientes así, debemos pensar que es una vaca boca llena y que tiene la posibilidad de dar 3 a 4 crías sin problemas con la edad

Cuando un animal tiene los dientes como se muestra en la foto de abajo, es momento de empezar a pensar en sacarlo del rodeo

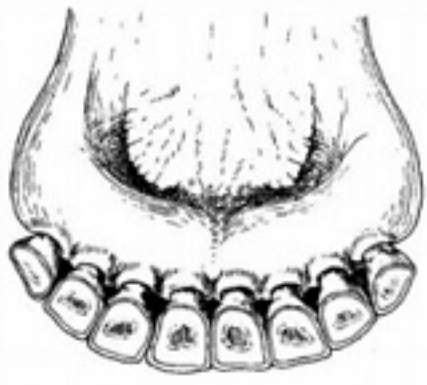

½ Diente

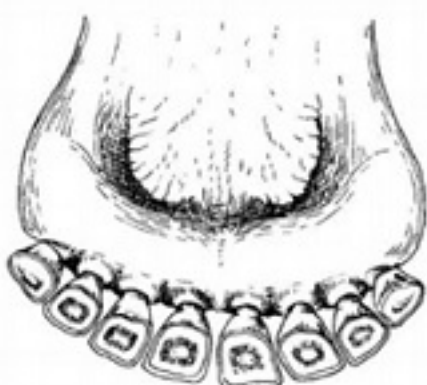

¼ Diente

indica la edad aproximada de los animales pero más importante que eso nos dice cuando es el momento oportuno para sacar un animal de nuestro rodeo.

Por último, con la ayuda de un veterinario se puede realizar una revisión interna de los animales a través del **Tacto Rectal**.

- En el caso de las vacas, el tacto nos permite saber si el animal está preñado o si tiene alguna malformación o algún problema para preñarse.
- En el caso de los toros, se realiza examen interno (glándulas del aparato reproductor) y externo (testículos, pene y prepucio).

*Fuente: infocampo.com.ar*

---